

Transport Verteilung Reinigung Speicherung Ableitung in Vorfluter

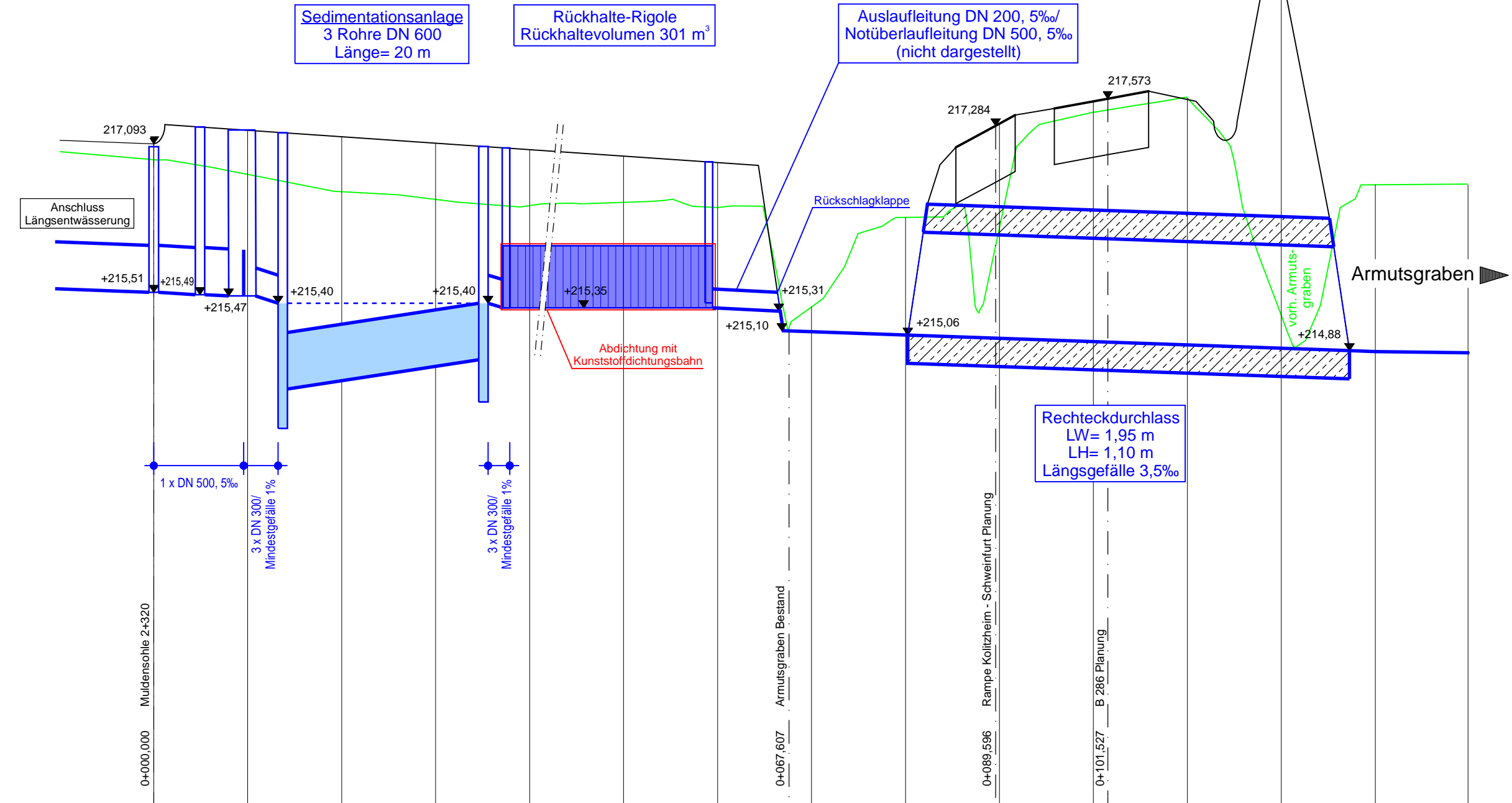

URGELÄNDE	m ü NN	216,92	216,77	216,68	216,50	216,44	216,47	216,42	215,36	216,31	216,20	217,43	217,58	215,26	216,66	216,66
GEPLANTES GELÄNDE	m ü NN	217,09	217,24	217,17	217,10	217,03	216,96	216,89	215,09	215,63	217,31	217,54	217,57	218,94	214,88	214,87
STATION		0,000	10,000	20,000	30,000	40,000	50,000	60,000	70,000	80,000	90,000	100,000	110,000	120,000	130,000	140,000

Systemskizze Verteilerschacht

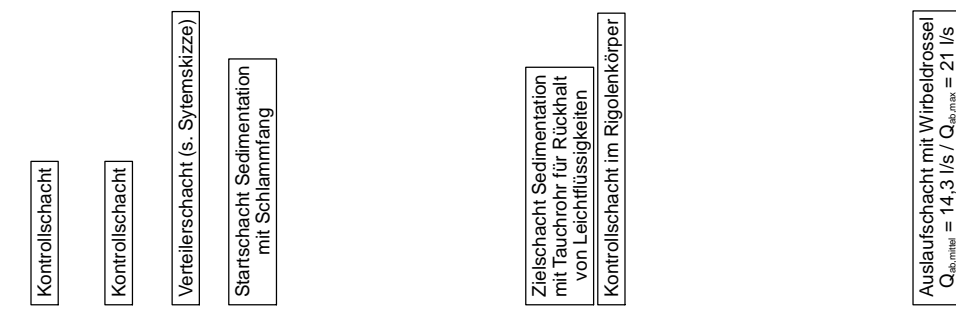
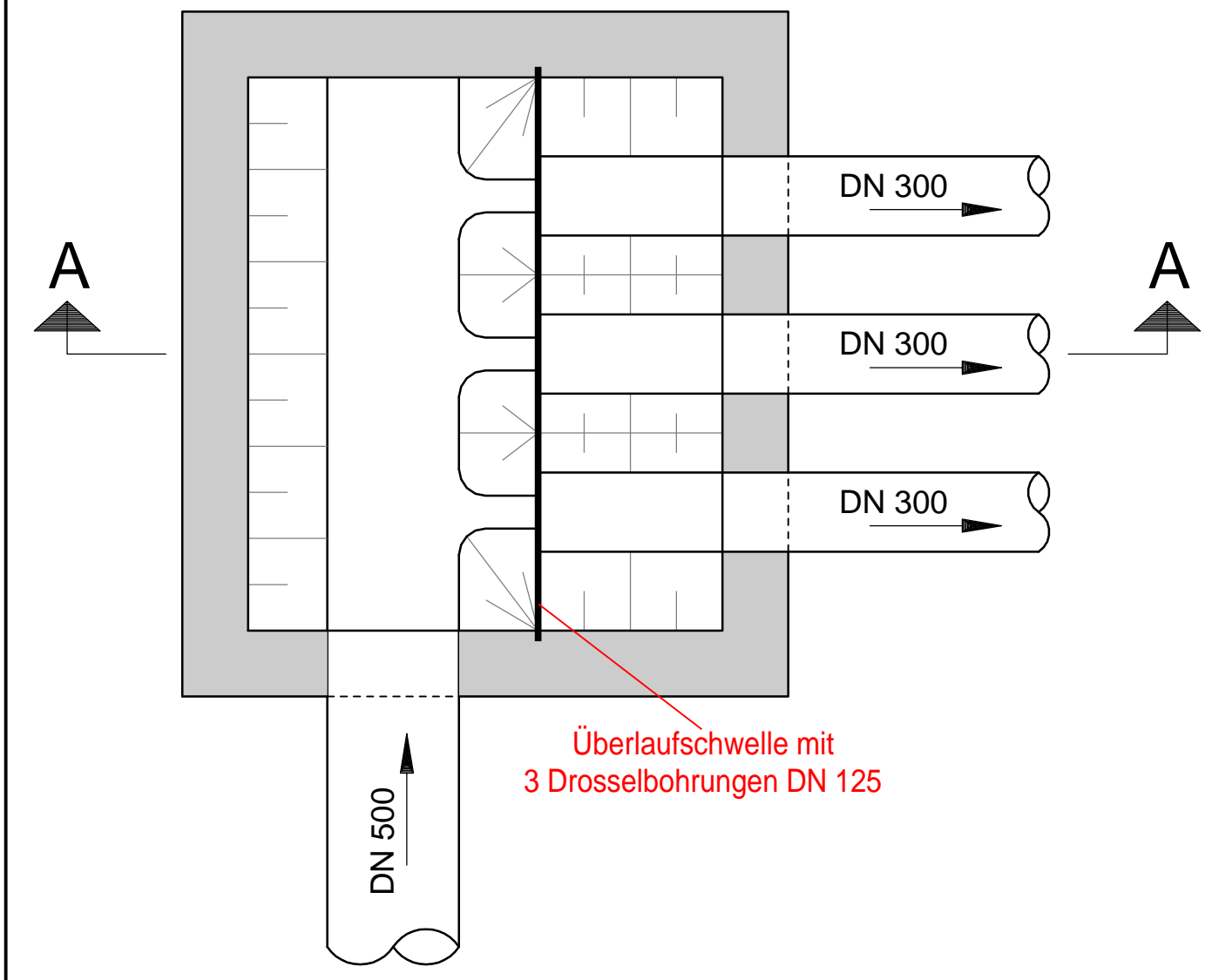

Schnitt A-A

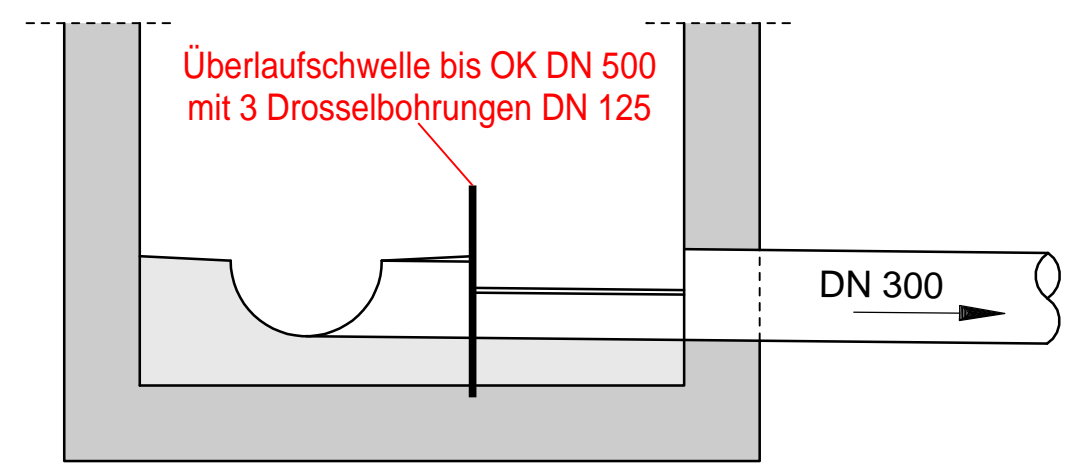

Entwurfsbearbeitung:

Höhnen & Partner
INGENIEURAKTIENGESELLSCHAFT
BERATENDE INGENIEURE
Hainstraße 18a 96047 Bamberg Tel. (0951)98081-0 Fax. (0951)98081-33

bearbeitet:	2018-2020	Ko
geprüft:	03.12.2020	Kü
Proj.Nr.:	SSW1401-BA2-Planfeststellung	
Datei:	M-Längsschnitt-RBRA-2-PlaFe.PLT	
Objekt:	M-Längsschnitt-RBRA-2-PlaFe	
Bamberg, den 09.12.2020		

Staatliches Bauamt Schweinfurt

Mainberger Strasse 14
97422 Schweinfurt
Tel. 09721/203-0, Fax 09721/203-402, E-Mail: poststelle@stbasw.bayern.de

bearbeitet:		
gezeichnet:		
geprüft:	07.12.2020	ScAle
PSP Nr.:	B62S.ABB0031.00	
Projekt:	B 286_Abschnitt 2	

FESTSTELLUNGSENTWURF

Straßenbauverwaltung Freistaat Bayern

Staatliches Bauamt Schweinfurt

Straße / Abschn.-Nr. / Station: B286_540_1,973 - B286_560_0,279

PROJIS-Nr.: -

Unterlage / Blatt-Nr.: 18.3 / 2
Längsschnitt
Regenbehandlungs-/
Regenrückhalteanlage 2
(Bau-km 2+715 links)
Maßstab: 1:500/50

B 286, Schweinfurt - Gerolzhofen - Enzlar (B 8)
Anbau Überhofahrtstreifen
Abschnitt 2 nördlich Unterspiesheim
Bau-km 0+000 - Bau-km 3+280

aufgestellt:
Staatliches Bauamt Schweinfurt

Dr. Fuchs, Ltd. Baudirektor
Schweinfurt, den 14.12.2020